

FACULTY

Daniele Armiento
Saveria Capria
Michele Cedrone
Giovanni Luzi
Vincenza Martini
Carla Mazzone

Elettra Ortu La Barbera
Raffaele Palmieri
Giovangiacinto Paterno
Monica Piedimonte
Michela Tarnani
Adriano Venditti

SI RINGRAZIA PER IL CONTRIBUTO NON CONDIZIONANTE



Il convegno è accreditato presso l'AGE.NA.S con numero 5357 - 431602 e dà diritto a 6 crediti formativi.

Accreditato per:

- **MEDICO CHIRURGO:** Ematologia; Oncologia; Medicina Interna

Iscrizione gratuita on-line sul sito www.bleassociates.it

Per il conseguimento dei crediti formativi è indispensabile registrarsi presso il desk della Segreteria Organizzativa, ritirare il kit congressuale e la modulistica ECM.

È richiesto il massimo rispetto dell'orario d'inizio dei lavori.

Trascorsi 15 minuti dall'orario indicato per la registrazione dei partecipanti è consentito l'accesso in sala solo in qualità di uditori. I crediti verranno rilasciati solo una volta verificata la presenza effettiva al 90% della durata complessiva dell'evento, la compilazione ed il superamento del questionario.

L'attestato ECM verrà inviato tramite email all'indirizzo fornito in sede di registrazione a partire dal **25 Febbraio 2025**. L'attestato di partecipazione potrà invece essere ritirato presso il desk della Segreteria Organizzativa previa consegna del badge congressuale.

La invitiamo altresì a consultare l'informativa privacy di AGE.NA.S disponibile al link <https://ecm.agenas.it/privacy-policy>

Responsabile Scientifico: **Prof. Adriano Venditti**
Project Manager: **Carmen Battaglia**



PROVIDER E SEGRETERIA ORGANIZZATIVA

ble&associates s.r.l.

t.: 0823 30.16.53

f.: 0823 36.10.86

e.: segreteria@bleassociates.it

www.bleassociates.it

LA GESTIONE TERAPEUTICA DEL PAZIENTE FIT CON LA LEUCEMIA MIELOIDE ACUTA

25 NOVEMBRE 2024

HOTEL AROMA

Via Giorgio Zoega, 59 Roma

Responsabile Scientifico:
Prof. Adriano Venditti

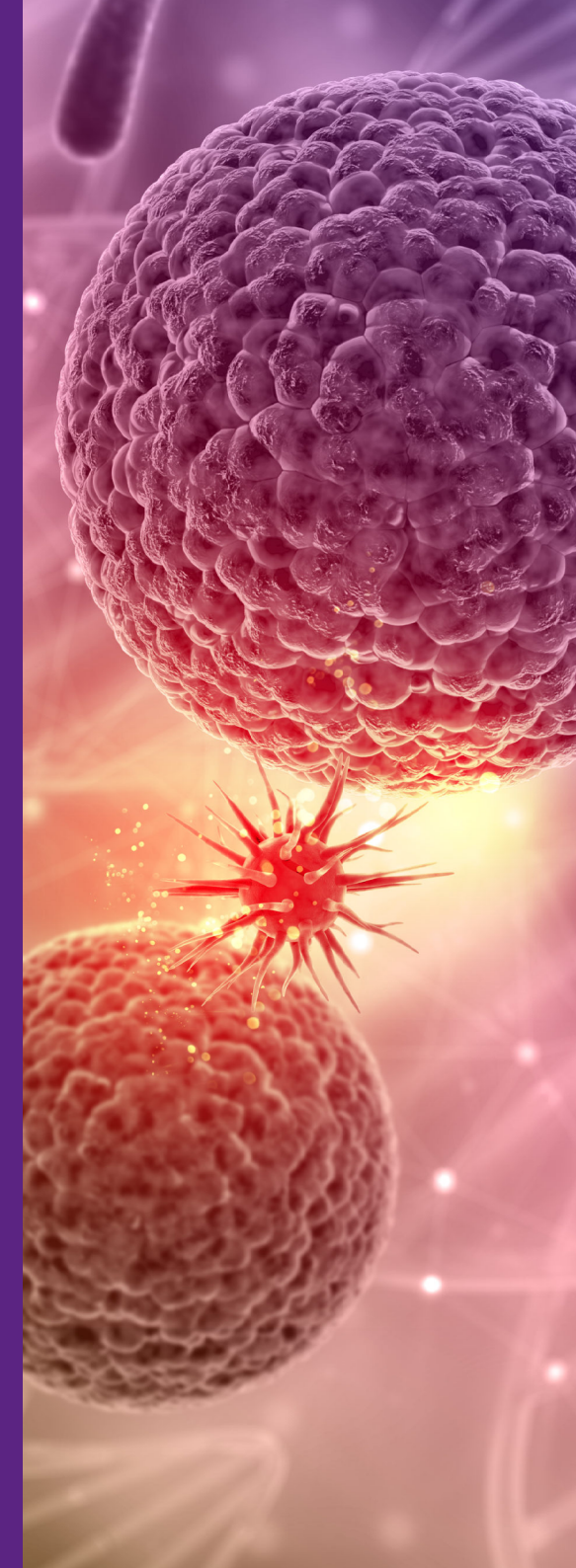

RAZIONALE

La Leucemia Mieloide Acuta ha un impatto critico sulla qualità di vita e sopravvivenza dei pazienti, e con l'invecchiamento della popolazione, sono destinate ad essere sempre più frequenti.

Negli ultimi anni lo studio dei meccanismi molecolari di queste patologie ha consentito da una parte lo sviluppo di sistemi diagnostici innovativi e dall'altra di nuovi farmaci ponendo le basi per lo sviluppo di programmi di medicina personalizzata e per il miglioramento della aspettativa di vita dei pazienti. L'evento ha lo scopo di discutere le implicazioni cliniche delle nuove acquisizioni biologiche nelle neoplasie mieloidi e di fornire linee guida pratiche per l'ottimizzazione del processo diagnostico, della definizione prognostica e della scelta terapeutica nei pazienti, con particolare attenzione alla definizione di fitness del paziente, essendo questo parametro discriminante per la scelta del percorso terapeutico. A tale scopo verrà sottoposta ai partecipanti una survey pre work al fine di rafforzare la gestione terapeutica dei pazienti rispetto alla fitness.

PROGRAMMA

- 14.00** **Presentazione corso e obiettivo della giornata**
Adriano Venditti
- 14.15** **Presentazione Risultati Survey**
Adriano Venditti
- 15.15** **Discussione**
Daniele Armiento; Saveria Capria; Michele Cedrone; Giovanni Luzi; Vincenza Martini; Carla Mazzone; Elettra Ortu La Barbera; Raffaele Palmieri; Giovangiacinto Paterno; Monica Piedimonte; Michela Tarnani; Adriano Venditti
- 16.30** **La gestione della terapia nel paziente fit con leucemia mieloide acuta: cosa ci dicono le linee guida**
Raffaele Palmieri
- 17.15** **Esperienze a confronto: situazioni particolari dei paziente fit con la leucemia mieloide acuta**
Daniele Armiento; Saveria Capria; Michele Cedrone; Giovanni Luzi; Vincenza Martini; Carla Mazzone; Elettra Ortu La Barbera; Raffaele Palmieri; Giovangiacinto Paterno; Monica Piedimonte; Michela Tarnani; Adriano Venditti
- 19.00** **Discussione**
Daniele Armiento; Saveria Capria; Michele Cedrone; Giovanni Luzi; Vincenza Martini; Carla Mazzone; Elettra Ortu La Barbera; Raffaele Palmieri; Giovangiacinto Paterno; Monica Piedimonte; Michela Tarnani; Adriano Venditti
- 19.45** **Take Home messages**
Adriano Venditti
- 20.00** **Valutazione ECM e Chiusura Lavori**
Adriano Venditti