

## Faculty

Salvatore Corallo  
Chiara Milani  
Benedetta Montagna  
Anna Pagani  
Lorenzo Perrone  
Gianpiero Rizzo  
Barbara Tagliaferri

SI RINGRAZIA PER IL CONTRIBUTO  
NON CONDIZIONANTE



Il convegno è accreditato presso l'AGE.NA.S con numero 5357 - 431680 e dà diritto a 6 crediti formativi.

Accreditato per:

- MEDICO CHIRURGO: Oncologia; Radioterapia; Cure Palliative

Iscrizione gratuita on-line sul sito [www.bleassociates.it](http://www.bleassociates.it)

Per il conseguimento dei crediti formativi è indispensabile registrarsi presso il desk della Segreteria Organizzativa, ritirare il kit congressuale e la modulistica ECM.

È richiesto il massimo rispetto dell'orario d'inizio dei lavori.

Trascorsi 15 minuti dall'orario indicato per la registrazione dei partecipanti è consentito l'accesso in sala solo in qualità di uditori. I crediti verranno rilasciati solo una volta verificata la presenza effettiva al 90% della durata complessiva dell'evento, la compilazione ed il superamento del questionario.

L'attestato ECM verrà inviato tramite email all'indirizzo fornito in sede di registrazione a partire dal **25 Febbraio 2025**. L'attestato di partecipazione potrà invece essere ritirato presso il desk della Segreteria Organizzativa previa consegna del badge congressuale.

La invitiamo altresì a consultare l'informativa privacy di AGE.NA.S disponibile al link <https://ecm.agenas.it/privacy-policy>

Responsabile Scientifico: **Dr. Gianpiero Rizzo**  
Project Manager: **Carmen Battaglia**



PROVIDER E SEGRETERIA ORGANIZZATIVA

ble&associates s.r.l.

t.: 0823 30.16.53

f.: 0823 36.10.86

e.: [segreteria@bleassociates.it](mailto:segreteria@bleassociates.it)

[www.bleassociates.it](http://www.bleassociates.it)

# G-CSF LONG ACTING:

stato dell'arte e gestione del paziente con neutropenia  
indotta da chemioterapia (CIN)

**25 NOVEMBRE 2024**

Hotel Moderno

Viale Vittorio Emanuele, 41- Pavia

Responsabile Scientifico:  
**Dr. Gianpiero Rizzo**

## Razionale

Nonostante negli ultimi anni si siano sviluppati farmaci innovati ed efficaci per la cura del cancro, che spesso sono ben tollerati, la chemioterapia ancora oggi risulta essere un'arma fondamentale per il trattamento dei pazienti oncologici. In questo scenario la neutropenia chemio indotta è una complicanza grave e frequente che determina riduzioni e/o ritardi del trattamento oncologico che possono compromettere l'efficacia dello stesso.

Ne risulta che la strategia di trattamento ottimale delle neoplasie rimane ancora oggi una sfida, in quanto gli specialisti si ritrovano a dover individuare la migliore sequenza terapeutica minimizzando il rischio di neutropenia e complicanze più gravi come la neutropenia febbrile.

Sulla base di queste premesse questo corso nasce con i seguenti obiettivi:

- Migliorare il percorso di cura del paziente oncologico
- Ottimizzare la collaborazione e la sinergia tra il team medico
- Migliorare le competenze e la professionalità degli specialisti coinvolti

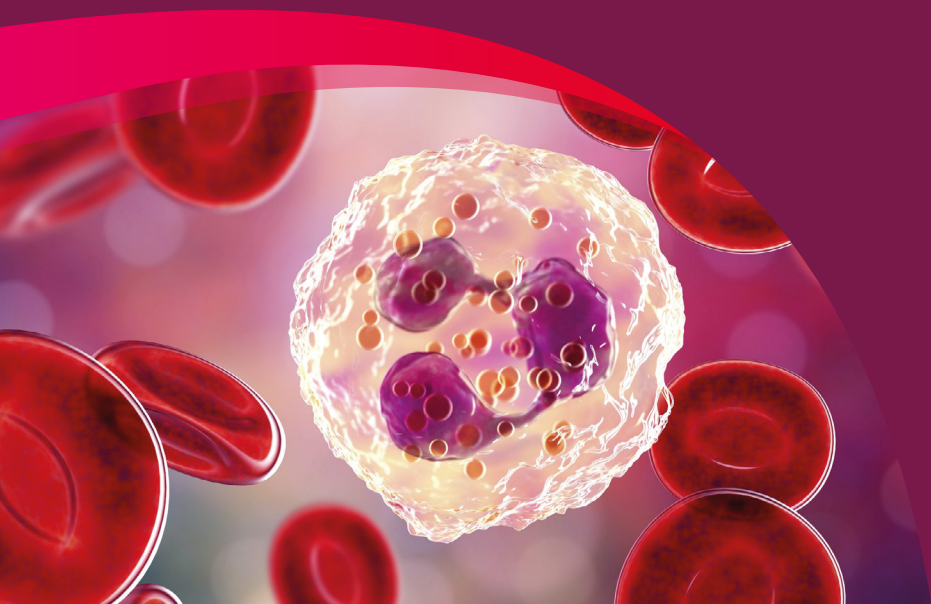

## Programma

- 14:30 Presentazione e obiettivi del corso**  
Gianpiero Rizzo
- 14:45 Presentazione risultati della survey**  
Gianpiero Rizzo
- 15:45 Il ruolo della CT oggi nel tumore al seno e nelle altre patologie oncologiche**  
Barbara Tagliaferri
- 16:30 Gestione della profilassi della CIN e NF nei diversi regimi chemioterapici contenenti o meno antracicline linee guida vs pratica clinica**  
Lorenzo Perrone
- 17:15 Maggiori differenze tra long e short: analisi degli studi e metanalisi disponibili**  
Salvatore Corallo
- 18:00 Presentazione dati clinici Lipefilgrastim**  
Benedetta Montagna
- 18:45 Discussione sui temi precedentemente trattati**
- 19:15 Condivisione esperienze: La flowchart del trattamento con fattori di crescita per la gestione della CIN e NF**  
Salvatore Corallo; Chiara Milani; Benedetta Montagna; Anna Pagani; Lorenzo Perrone; Gianpiero Rizzo; Barbara Tagliaferri
- 20:15 Take home messages**  
Gianpiero Rizzo
- 20:30 Valutazione ECM e Chiusura Lavori**  
Gianpiero Rizzo