

## Faculty

Stefania Bruno  
Rosa Dellorusso  
Francesco Giuliani  
Assunta Melaccio  
Maria Nicla Pappagallo  
Mariella Tambone

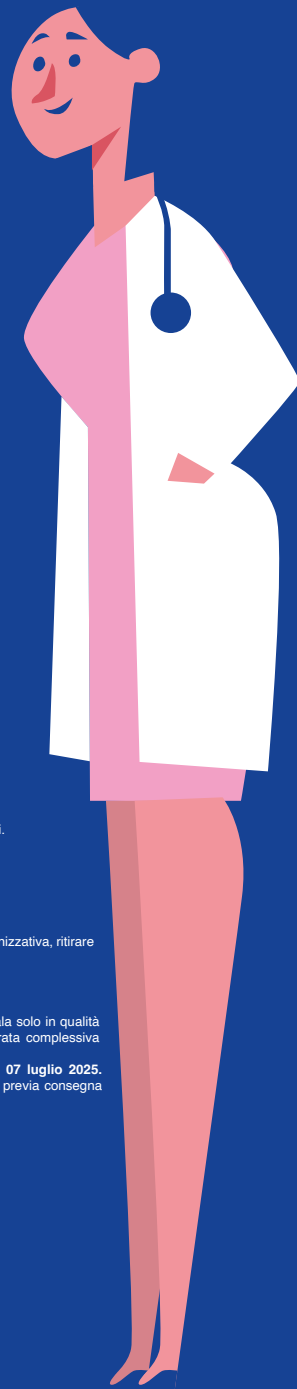

si ringrazia per il contributo non condizionante



Il convegno è accreditato presso l'AGE.NA.S con numero 5357- 442477 e dà diritto a 6 crediti formativi.

Accreditato per:  
• MEDICO CHIRURGO: Oncologia  
• PSICOLOGO

Iscrizione gratuita on-line sul sito [www.bleassociates.it](http://www.bleassociates.it)  
Per il conseguimento dei crediti formativi è indispensabile registrarsi presso il desk della Segreteria Organizzativa, ritirare il kit congressuale e la modulistica ECM.

È richiesto il massimo rispetto dell'orario d'inizio dei lavori.

Trascorsi 15 minuti dall'orario indicato per la registrazione dei partecipanti è consentito l'accesso in sala solo in qualità di uditori. I crediti verranno rilasciati solo una volta verificata la presenza effettiva al 90% della durata complessiva dell'evento, la compilazione ed il superamento del questionario.  
L'attestato ECM verrà inviato tramite email all'indirizzo fornito in sede di registrazione a partire dal 07 luglio 2025. L'attestato di partecipazione potrà invece essere ritirato presso il desk della Segreteria Organizzativa previa consegna del badge congressuale.

La invitiamo altresì a consultare l'informativa privacy di AGE.NA.S disponibile al link <https://ecm.agenas.it/privacy-policy>

Responsabile Scientifico: **Dr. Francesco Giuliani**  
Project Manager: **Carmen Battaglia**



PROVIDER E SEGRETERIA ORGANIZ  
ble&associates s.r.l.  
t.: 0823 30.16.53 / 45.21.10  
f.: 0823 36.10.86  
e.: [segreteria@bleassociates.it](mailto:segreteria@bleassociates.it)  
[www.bleassociates.it](http://www.bleassociates.it)

# La paziente con carcinoma mammario ormono sensibile. L'approccio multidisciplinare per migliorare la gestione degli effetti collaterali

**07 aprile 2025**

Sala Riunioni Reparto di Oncologia  
Ospedale S. Paolo  
Via Capo Scardicchio, Bari

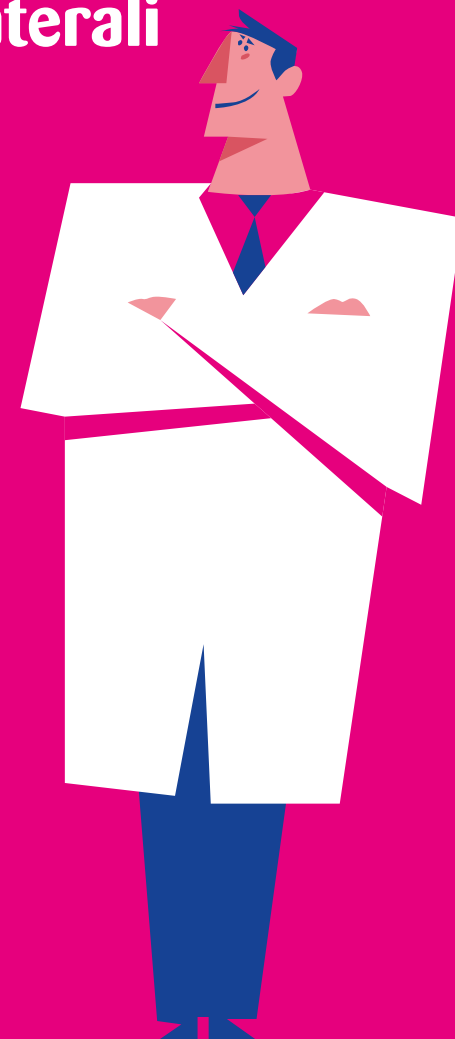
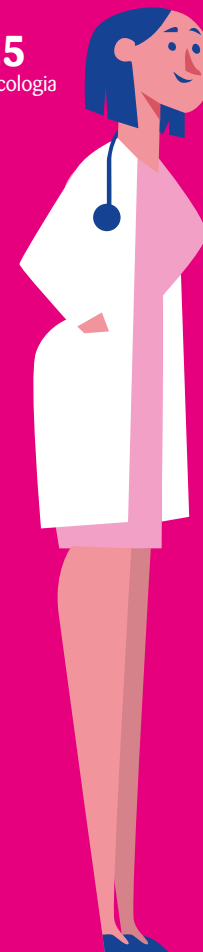

Responsabile Scientifico:  
**Dr. FRANCESCO GIULIANI**

## Razionale

Le neoplasie della mammella sono i tumori diagnosticati con maggior frequenza nelle donne e questo dato si registra in tutte le classi di età. Dalla fine degli anni novanta si osserva una continua tendenza alla diminuzione della mortalità per carcinoma mammario (-0,8%/anno), attribuibile a una maggiore diffusione dei programmi di diagnosi precoce (quindi all'anticipazione diagnostica) e anche ai progressi terapeutici.

Il carcinoma mammario è una patologia estremamente eterogenea caratterizzata da decorsi clinici spesso diversi anche in presenza di caratteristiche cliniche e istopatologiche inizialmente simili. La terapia ormonale adiuvante riduce il rischio di recidiva e di morte nelle pazienti con neoplasia mammaria Luminale. La terapia ormonale con inibitori dell'Aromatasi è pratica consolidata per l'oncologo medico ma sicuramente esistono a tutt'oggi questioni aperte quali il problema dell'aderenza al trattamento, la gestione delle tossicità e la durata del trattamento.

Fatte salve queste premesse, il progetto nasce come momento di confronto e discussione tra oncologi dello stesso ambito territoriale dedicato alla valutazione collegiale delle esperienze accumulate nella gestione delle pazienti affette da carcinoma mammario con recettori ormonali positivi.

I partecipanti saranno chiamati a condividere le proprie esperienze di pratica clinica, a evidenziare i risultati conseguiti, le criticità superate o che restano da risolvere. L'evento ha come obiettivo quello di migliorare l'assistenza alle pazienti in trattamento con terapia ormonale e la gestione degli eventuali eventi avversi correlati.

La finalità ultima dell'intero progetto è l'arricchimento professionale dei medici presenti che li metta in condizione di offrire alle proprie pazienti il miglior supporto clinico-assistenziale.

## La paziente con carcinoma mammario ormono sensibile. L'approccio multidisciplinare per migliorare la gestione degli effetti collaterali



**14.00** Introduzione e presentazione del Corso  
**Francesco Giuliani**

**14.15** L'Extended della Terapia Ormonale. L'importanza di far proseguire la terapia ormonale: Dati Dalla Letteratura  
**Francesco Giuliani**

**14.45** Aderenza Terapeutica agli inibitori dell'aromatasi: la real life.

**Discussione di Esperienze a confronto**  
**Stefania Bruno, Rosa Dellorusso, Francesco Giuliani, Assunta Melaccio, Maria Nicla Pappagallo**

**17.15** Quale la corretta strategia di comunicazione con la paziente? Lo psicologo parla all'oncologo  
**Mariella Tambone**

**18.15** Discussione Interattiva: La Comunicazione medico - paziente nella real life  
**Stefania Bruno, Rosa Dellorusso, Francesco Giuliani, Assunta Melaccio, Maria Nicla Pappagallo, Mariella Tambone**

**19.45** Take Home messages  
**Francesco Giuliani**

**20.00** Valutazione ECM e Chiusura Lavori  
**Francesco Giuliani**