

RESPONSABILE SCIENTIFICO

ROBERTO DI MITRI

DOVE



PALATODISCO

Via di Palazzetto,7 San Giuliano Terme -Pisa

QUOTA PARTECIPAZIONE

Gratuita per gli iscritti alla Società Italiana di Flebologia

30 Euro per i non iscritti SIF

QUANDO

Venerdì 30 Maggio 2025

SEGRETERIA ORGANIZZATIVA

PROVIDER

Ble&Associates s.r.l.

Via Paul Harris snc, Caserta /

Viale Montenero 10, Milano / via Nomentana 54, Roma

tel 0823 301653 | fax 0823 361086 |

segreteria@bleassociates.it



RELATORI

**CORSO IMPIANTO E GESTIONE
PICC E MIDLINE**

RELATORI

BARTOLI	LAURA	PISA
SCATENA	GIULIA	PISA
BACCHETTA	SANDRA	NOVARA
DI MITRI	ROBERTO	PISA
LUNARDI	ALESSANDRO	PISA
DELLA CAPANNA	LISA	PISA
CAMPINOTTI	CHIARA	PISA
DINI	MARTINA	PISA

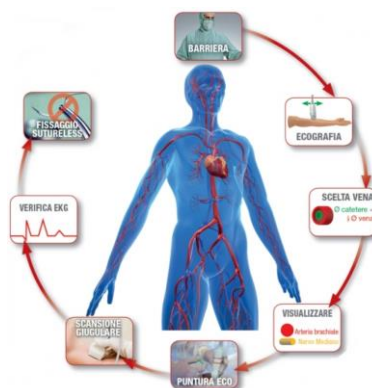

CORSO TEORICO-PRATICO
ACCESSI VASCOLARI

PICC-MIDLINE

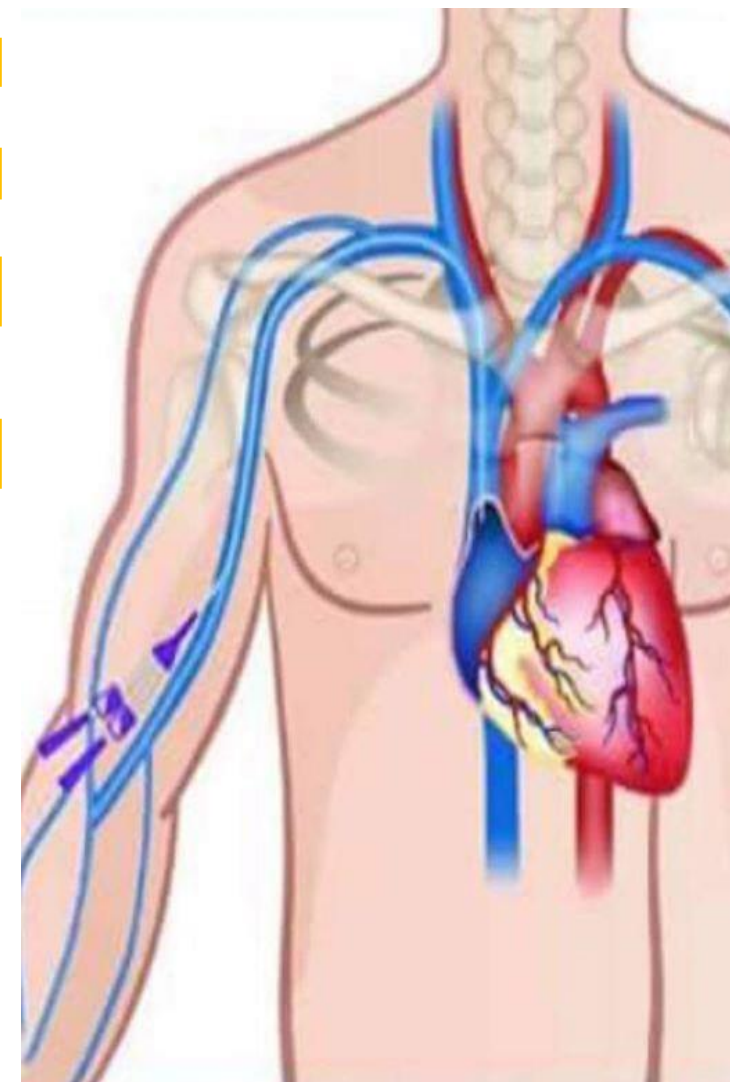

PISA 30 MAGGIO 2025

PALATODISCO

Via di Palazzetto,7 San Giuliano Terme -Pisa

PROGRAMMA
Venerdì 30 Maggio 2025

PROGRAMMA
Venerdì 30 Maggio 2025



08.30-09.00 REGISTRAZIONE DEI PARTECIPANTI

Moderatori: Laura Bartoli-Giulia Scatena

09.00 Classificazione degli accessi venosi:
Catetere venoso centrale
Catetere venoso periferico
Indicazioni e Materiali
Criteri di scelta e di utilizzo
Il giusto presidio per il giusto paziente
Sandra Bacchetta

09.30 Cenni di Anatomia Venosa
Tecnica di impianto di PICC e
Medline ecoguidate
Roberto Di Mitri

10.00 Verifica posizione punta catetere TIP
Location
Lisa Della Capanna

10.30 Le complicanze
Precoci e tardive di PICC e Medline
Chiara Campinotti-Martina Dini

11.00 La Medicazione
Sistemi di fissaggio
Giulia Scatena

11.30 Cateteri per dialisi-Posizionamento e
Gestione
Cateteri Port (Vantaggi/Svantaggi)
Dr Alessandro Lunardi

12.00-14.00 Prove Pratiche
Tecnica di visualizzazione e di
puntura di un vaso sanguigno
(Asse lungo-out of plane, asse corto-
in plane)
Roberto Di Mitri/Sandra Bacchetta

Prove Pratiche
Esplorazione delle vene del braccio su
soggetti sani
-Identificazione delle strutture
anatomiche
-Misura del diametro di un vaso
sanguigno
-Visualizzazione in asse lungo , asse
corto
-Identificazione delle vene giugulare
e succlavia
-Simulazione su manichino
-Utilizzo pratico dell'ecografo
Sandra Bacchetta

E.C.M.