

## Faculty

Guglielmo Abate  
Raffaele d'Anna  
Andrea Merola  
Arrigo Narducci  
Giuseppe Santoro  
Antonio Vetrano

con il contributo non condizionante di:



Il convegno è accreditato presso l'**AGE.NA.S** con numero **5357 - 475885** e dà diritto a **6** crediti formativi.

Iscrizione gratuita on-line sul sito **www.bleassociates.it**

Per il conseguimento dei crediti formativi è indispensabile registrarsi presso il desk della Segreteria Organizzativa, ritirare il kit congressuale e la modulistica ECM.

È richiesto il massimo rispetto dell'orario d'inizio dei lavori.

Trascorsi 15 minuti dall'orario indicato per la registrazione dei partecipanti è consentito l'accesso in sala solo in qualità di uditori. I crediti verranno rilasciati solo una volta verificata la presenza effettiva al 90% della durata complessiva dell'evento, la compilazione ed il superamento del questionario. L'attestato ECM verrà inviato tramite email all'indirizzo fornito in sede di registrazione a partire dal **30 luglio 2026**. L'attestato di partecipazione potrà invece essere ritirato presso il desk della Segreteria Organizzativa previa consegna del badge congressuale.

La invitiamo altresì a consultare l'informativa privacy di AGE.NA.S disponibile al link <https://ecm.agenas.it/privacy-policy>

Responsabile Scientifico: **Antonio Vetrano**  
Project Manager: **Barbara Colombo**



**PROVIDER E SEGRETERIA ORGANIZZATIVA**  
ble&associates s.r.l.  
t.: **0823 30.16.53 / 45.21.10**  
f.: **0823 36.10.86**  
e.: [segreteria@bleassociates.it](mailto:segreteria@bleassociates.it)  
[www.bleassociates.it](http://www.bleassociates.it)

# BEYOND BMI

fenotipi clinici e percorso ortopedico  
nel paziente con eccesso ponderale

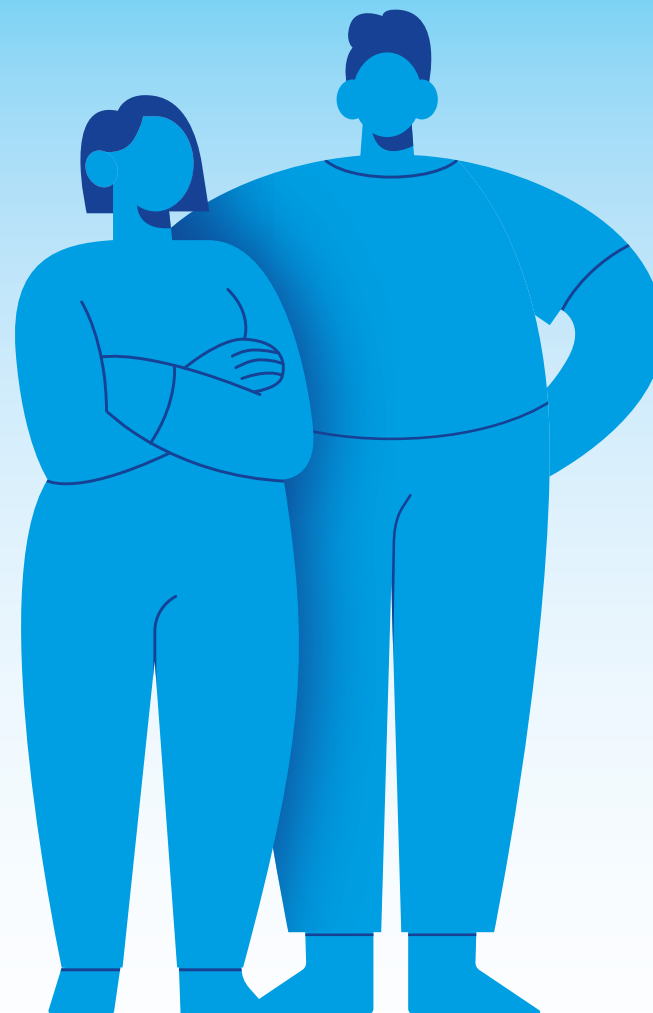

dal **30.04.2026** al **09.05.2026**  
**Centro Polispecialistico Bioanalisi**  
Via Caudio, 59 - 81028 - Santa Maria A Vico (CE)

Responsabile Scientifico:  
**Antonio Vetrano**

## Razionale

L'obesità rappresenta una patologia cronica a elevata prevalenza, con un impatto rilevante non solo sul rischio metabolico e cardiovascolare, ma anche sulla salute dell'apparato muscolo-scheletrico. L'eccesso ponderale è infatti strettamente associato allo sviluppo e alla progressione di patologie ortopediche quali artrosi, lombalgia cronica, patologie tendinee e degenerative, oltre a influenzare in modo significativo gli esiti funzionali e chirurgici, inclusi quelli della chirurgia protesica.

Nei pazienti con obesità, la sola modifica dello stile di vita risulta spesso insufficiente a ottenere una riduzione ponderale clinicamente significativa e duratura, con conseguente persistenza del sovraccarico meccanico articolare e del processo infiammatorio cronico. Le più recenti evidenze scientifiche dimostrano come i farmaci anti-obesità, in particolare le terapie innovative, possano favorire una perdita di peso significativa, con potenziali benefici sulla sintomatologia dolorosa, sulla funzionalità articolare e sugli outcome ortopedici, inclusa la preparazione e il recupero post-chirurgico.

Il corso, rivolto ai Medici Ortopedici, si propone di fornire un aggiornamento pratico e basato sulle evidenze scientifiche sul ruolo dell'obesità nella patologia ortopedica, con particolare attenzione all'inquadramento del paziente, alla stratificazione del rischio e alle strategie terapeutiche multidisciplinari. Verranno approfonditi gli approcci farmacologici all'obesità come strumento di supporto alla gestione ortopedica, sottolineando l'importanza di un percorso personalizzato e di un follow-up strutturato in collaborazione con altri specialisti.

Dal **30.04.2026** al **09.05.2026**

**Applicazione del modulo didattico per la profilazione e gestione del paziente**

**09.05.2026 - ore 09.00**

- |              |   |
|--------------|---|
| <b>09.00</b> | <b>Apertura lavori</b><br><b>Antonio Vetrano</b>  |
| <b>09.10</b> | <b>Ci siamo lasciati così...</b><br><b>Antonio Vetrano</b>  |
| <b>09.30</b> | <b>Eccesso ponderale e patologia ortopedica: tra sovraccarico meccanico e infiammazione cronica</b><br><b>Antonio Vetrano</b>   |
| <b>10.00</b> | <b>Approccio farmacologico all'obesità: impatto potenziale sugli esiti clinici e chirurgici in ortopedia</b><br><b>Antonio Vetrano</b>  |
| <b>10.30</b> | <b>Attività clinica interattiva di presentazione di casi su fenotipo del paziente ortopedico con obesità (fenotipo "funzionale" e fenotipo "chirurgico-candidato")</b><br><b>Guglielmo Abate, Raffaele d'Anna, Andrea Merola, Arrigo Narducci, Giuseppe Santoro</b> |
| <b>12.00</b> | <b>Discussione</b><br><b>Guglielmo Abate, Raffaele d'Anna, Andrea Merola, Arrigo Narducci, Giuseppe Santoro</b>   |
| <b>12.30</b> | <b>Come cambia oggi l'approccio clinico e organizzativo dell'ortopedico nella gestione del paziente con eccesso ponderale</b><br><b>Antonio Vetrano</b>   |
| <b>13.00</b> | <b>Take Home Messages</b><br><b>Antonio Vetrano</b>   |
| <b>13.30</b> | <b>Chiusura Lavori</b>  |