

FACULTY

*Toni Badia
Debora Biagini
Teresa Cammelli
Tommaso Capobianco
Noemi Cenni
Hakim Karim Chabane
Tania Chechi
Niccolò Chiriatti
Marco Comeglio
Laura Dabizzi
Emilio Di Vincenzo
Fabio Frascarelli
Tiziana Giovannini*

*Gabriele Grippo
Angelica Lossi
Massimo Milli
Dante Mondanelli
Nicola Musilli
Massimiliano Nieri
Lorenzo Niro
Francesco Pestelli
Francesco Prati
Aniello Sammartino
Anna Toso
Anna Maria Traini
Francesco Lorenzo Tropeano*

si ringrazia per il contributo non condizionante



Il convegno è accreditato presso l'AGE.NA.S con numero 5357 - 484242 e dà diritto a 4 crediti formativi.

Accreditato per:
MEDICO CHIRURGO: Tutte le Discipline

Iscrizione gratuita on-line sul sito www.bleassociates.it

Per il conseguimento dei crediti formativi è indispensabile registrarsi presso il desk della Segreteria Organizzativa, ritirare il kit congressuale e la modulistica ECM.

È richiesto il massimo rispetto dell'orario d'inizio dei lavori.

Trascorsi 15 minuti dall'orario indicato per la registrazione dei partecipanti è consentito l'accesso in sala solo in qualità di uditori. I crediti verranno rilasciati solo una volta verificata la presenza effettiva al 90% della durata complessiva dell'evento, la compilazione ed il superamento del questionario. L'attestato ECM verrà inviato tramite email all'indirizzo fornito in sede di registrazione a partire dal **10 settembre 2026**. L'attestato di partecipazione potrà invece essere ritirato presso il desk della Segreteria Organizzativa previa consegna del badge congressuale.

La invitiamo altresì a consultare l'informativa privacy di AGE.NA.S disponibile al link <https://ecm.agenas.it/privacy-policy>

Responsabili Scientifici: **Dr.ssa Anna Toso, Dr.ssa Anna Maria Traini**
Project Manager: **Tiziana Clemente e Alessandra Mingione**



PROVIDER E SEGRETERIA ORGANIZZATIVA
ble&associates s.r.l.
t.: 0823 30.16.53 / 45.21.10
f.: 0823 36.10.86
e.: segreteria@bleassociates.it
www.bleassociates.it

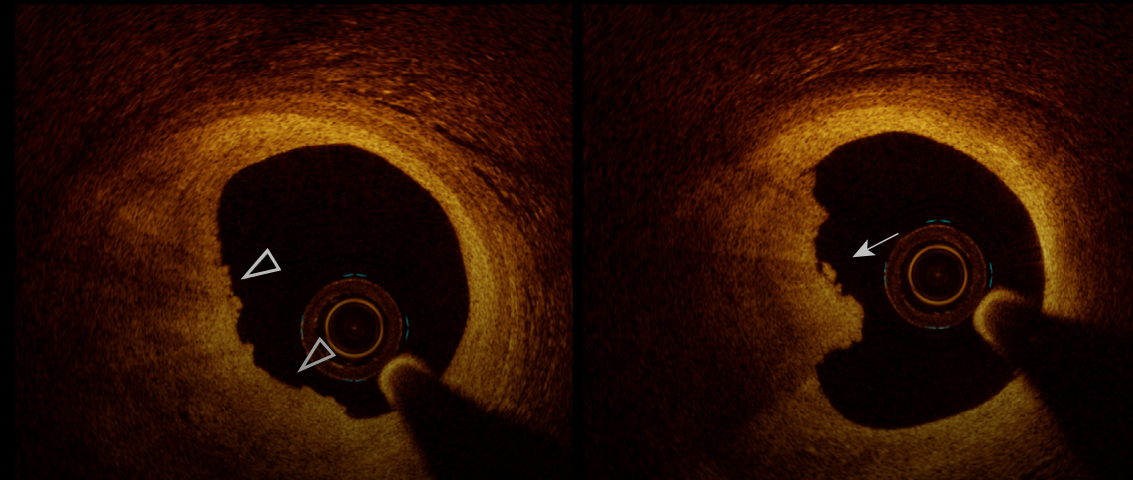
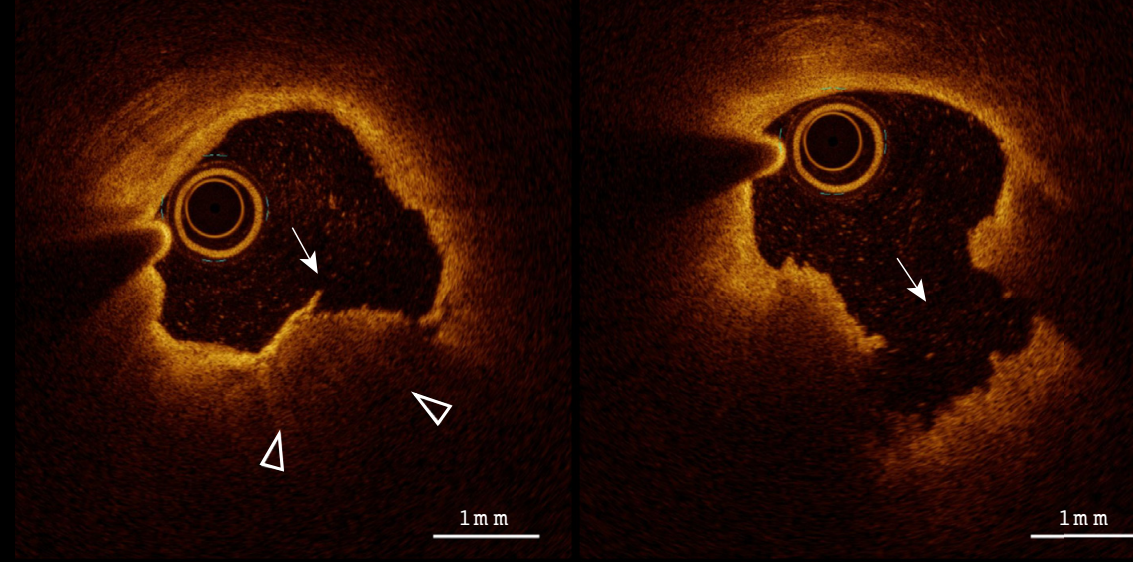

Incontro con l'esperto: Un viaggio intorno alla Placca Vulnerabile

10 giugno 2026

Sala Magnolfi
Ospedale Santo Stefano Prato
Via Suor Niccolina Infermiera 59100, Prato

Responsabili Scientifici
Dott.ssa Anna Toso
Dott.ssa Anna Maria Traini

Razionale Scientifico

Il convegno è dedicato all'approfondimento della placca vulnerabile coronarica, dalla sua definizione e caratterizzazione diagnostica fino al significato prognostico. Particolare attenzione è rivolta alle strategie di intervento e stabilizzazione, con focus sulle più recenti prospettive terapeutiche, incluso il ruolo di un trattamento anti-dislipidemico triplice precoce.

Attraverso relazioni scientifiche e una tavola rotonda interattiva, l'incontro intende favorire il confronto tra specialisti e la condivisione di esperienze cliniche, con l'obiettivo di tradurre le evidenze più aggiornate nella pratica clinica quotidiana.

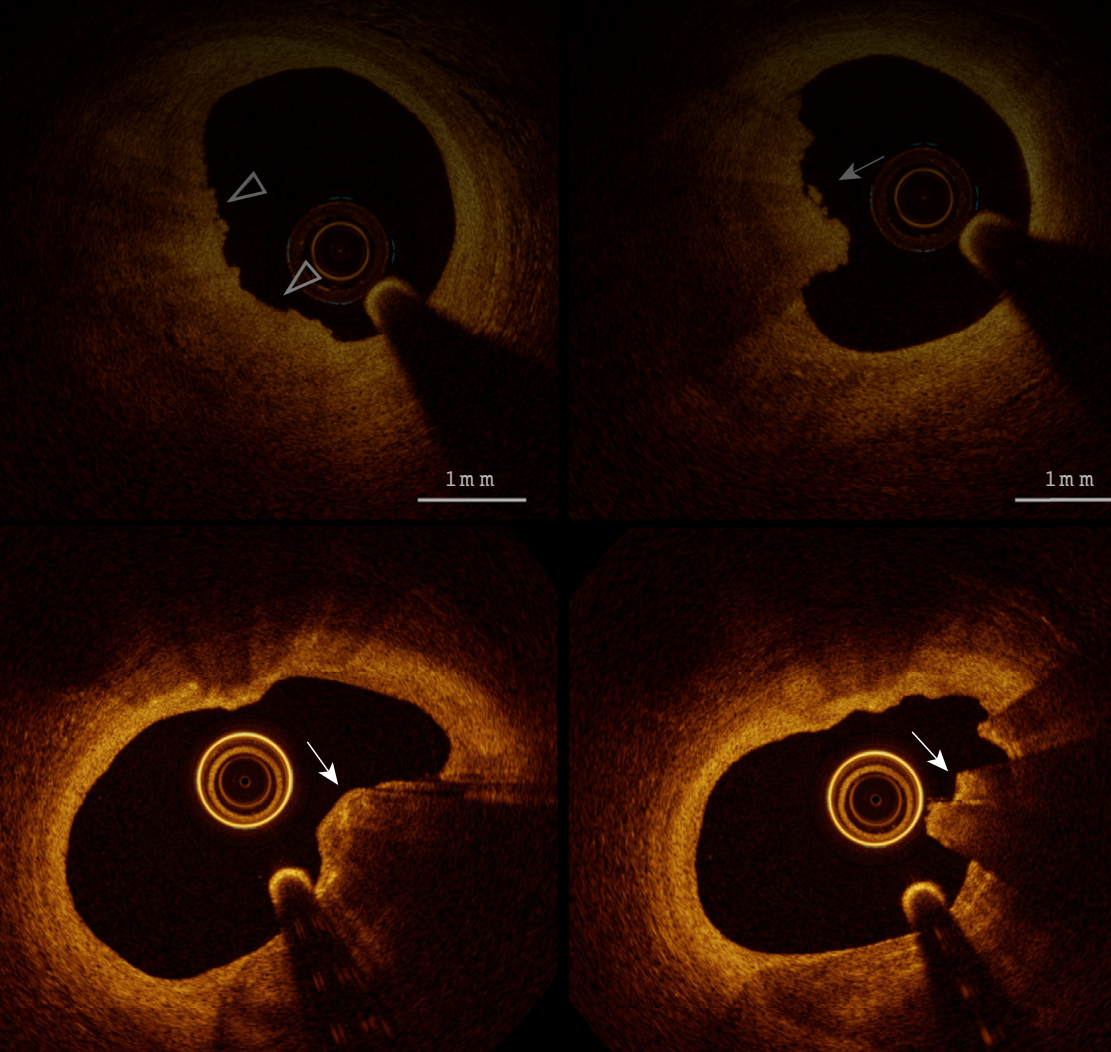

14:00 Arrivo e registrazione dei partecipanti

14:30 Apertura dei lavori e introduzione

Anna Toso, Dante Mondanelli

I SESSIONE

Relatore: *Francesco Prati*

Moderatore: *Anna Maria Traini*

15:00 Come si definisce e come si studia la placca vulnerabile coronarica

15:30 Il significato prognostico della placca vulnerabile

16:00 Discussione

Marco Comeglio; Tania Chechi

16:15 Coffee Break

II SESSIONE

Relatore: *Francesco Prati*

Moderatore: *Emilio Di Vincenzo*

16:30 Approcci attuali e prospettive future sulle strategie di intervento/stabilizzazione

17:00 Ruolo di un trattamento anti-dislipidemico triplice, precoce

17:30 Discussione

Massimiliano Nieri, Massimo Milli

18:00 Tavola Rotonda "Esperienze cliniche condivise: Q&A"

Partecipano: *Francesco Pestelli, Debora Biagini, Laura Dabizzi, Massimiliano Nieri, Niccolò Chiriatti, Nicola Musilli, Gabriele Grippo, Hakim Karim Chabane, Angelica Lossi, Tommaso Capobianco, Lorenzo Niro, Noemi Cenni, Toni Badia, Tiziana Giovannini, Fabio Frascarelli, Francesco Lorenzo Tropeano, Aniello Sammartino, Teresa Cammelli*

18:30 Take Home Message

Anna Toso

19:00 Fine Lavori e compilazione questionario ECM